

床	乾式浮遮音床 (SL+137)	コンパネ t12 PB21×3枚 コンパネ t12 GW t25×2枚
天井	浮遮音天井	LGS下地 PB21mm×3枚 ※グラスウール充填

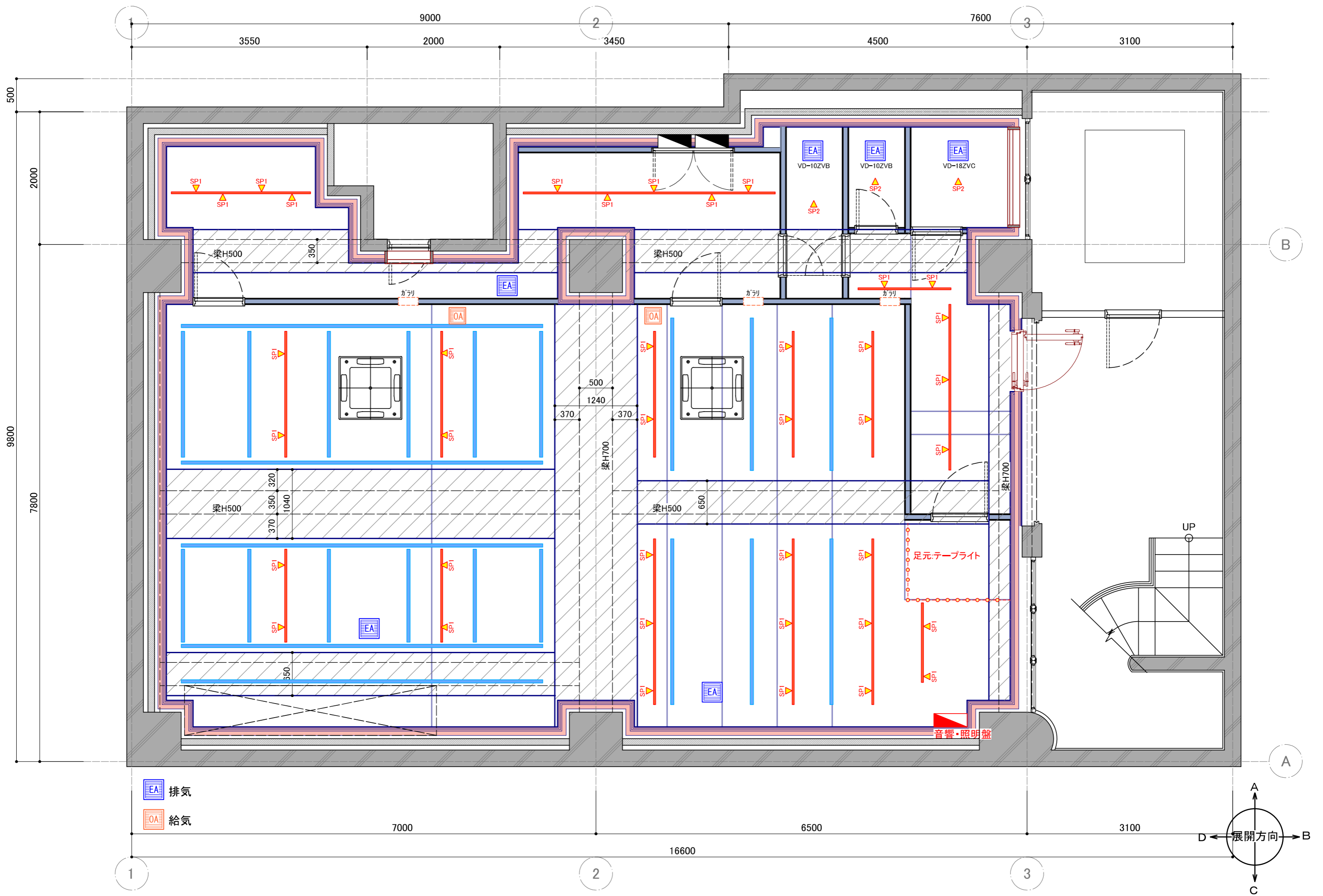

EA 排気
OA 給気

承認	PROJECT	訂正	2020.03.17	2020.04.13	Scale	1/50	NO.
	DESIGNER	List	2020.03.23	2020.04.17	DATE	2020.03.16	

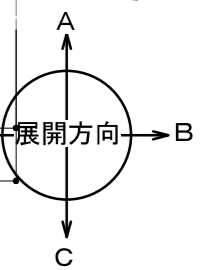

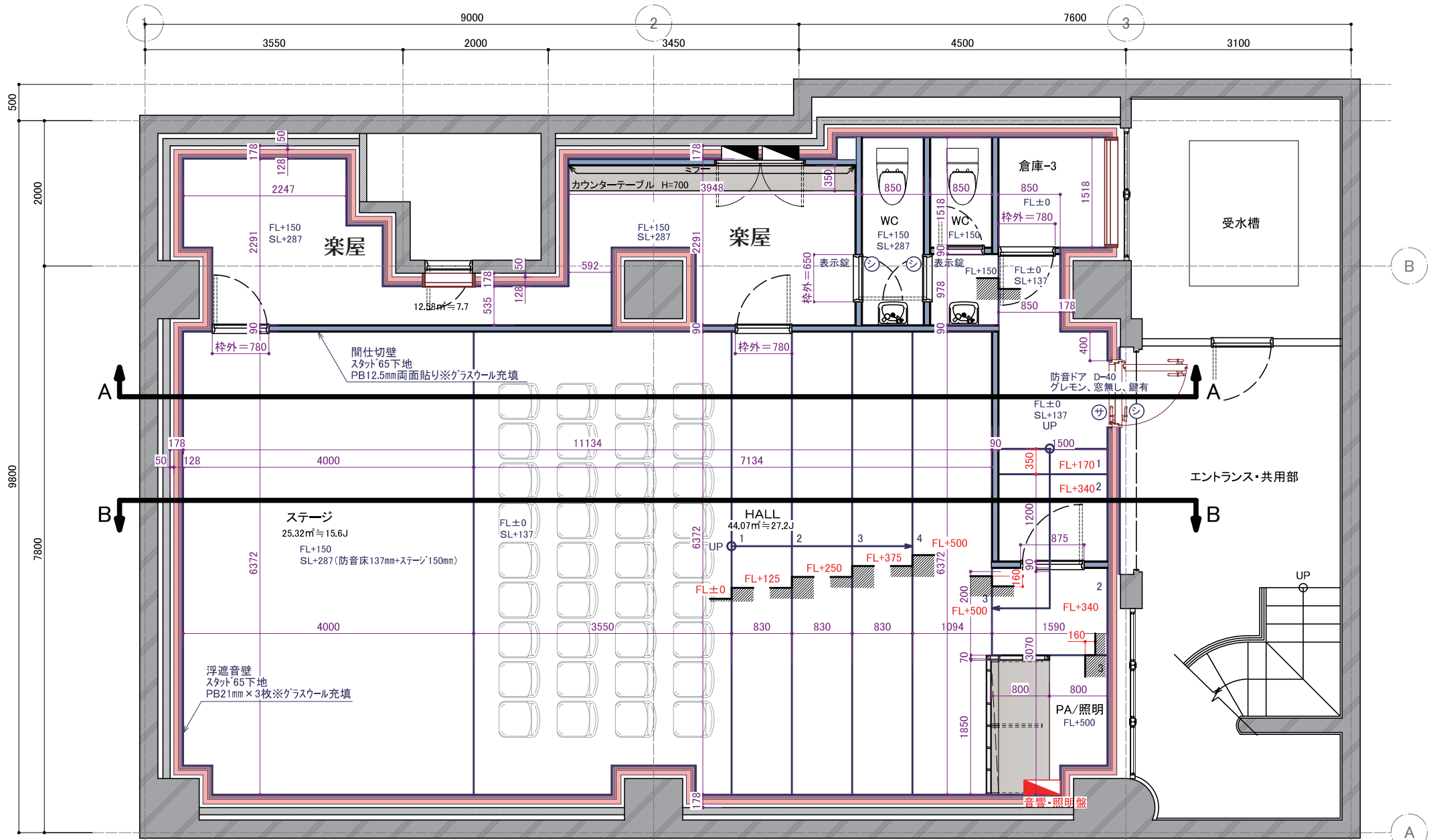

床	乾式浮遮音床 (SL+137)	コンパネ t12 PB21×3枚 コンパネ t12 GW t25×2枚
天井	浮遮音天井	LGS下地 PB21mm×3枚 ※グラスウール充填

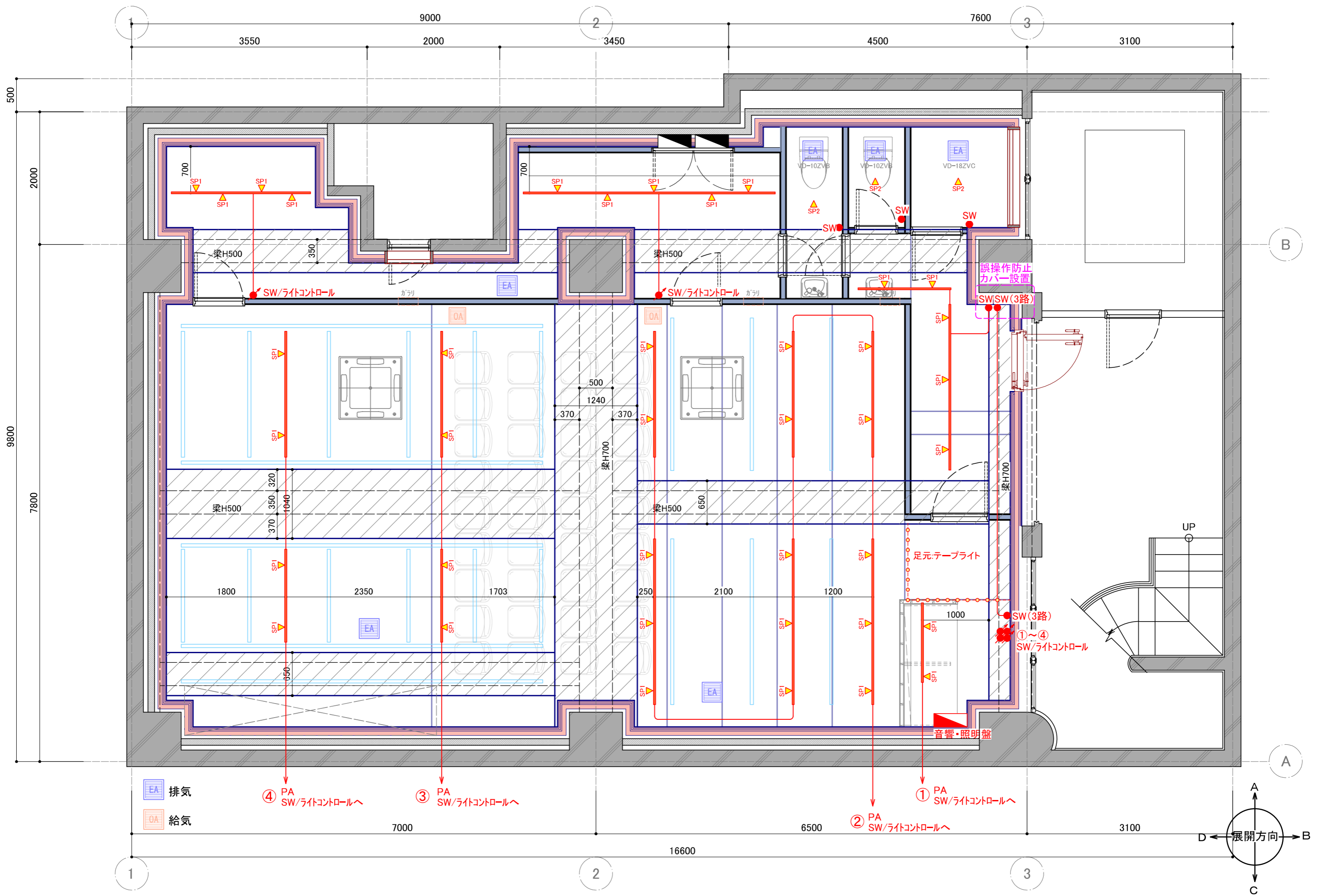

EA 排気
OA 給気

④ PA SW/ライトコントロールへ

③ PA SW/ライトコントロールへ

② PA SW/ライトコントロールへ

① PA SW/ライトコントロールへ

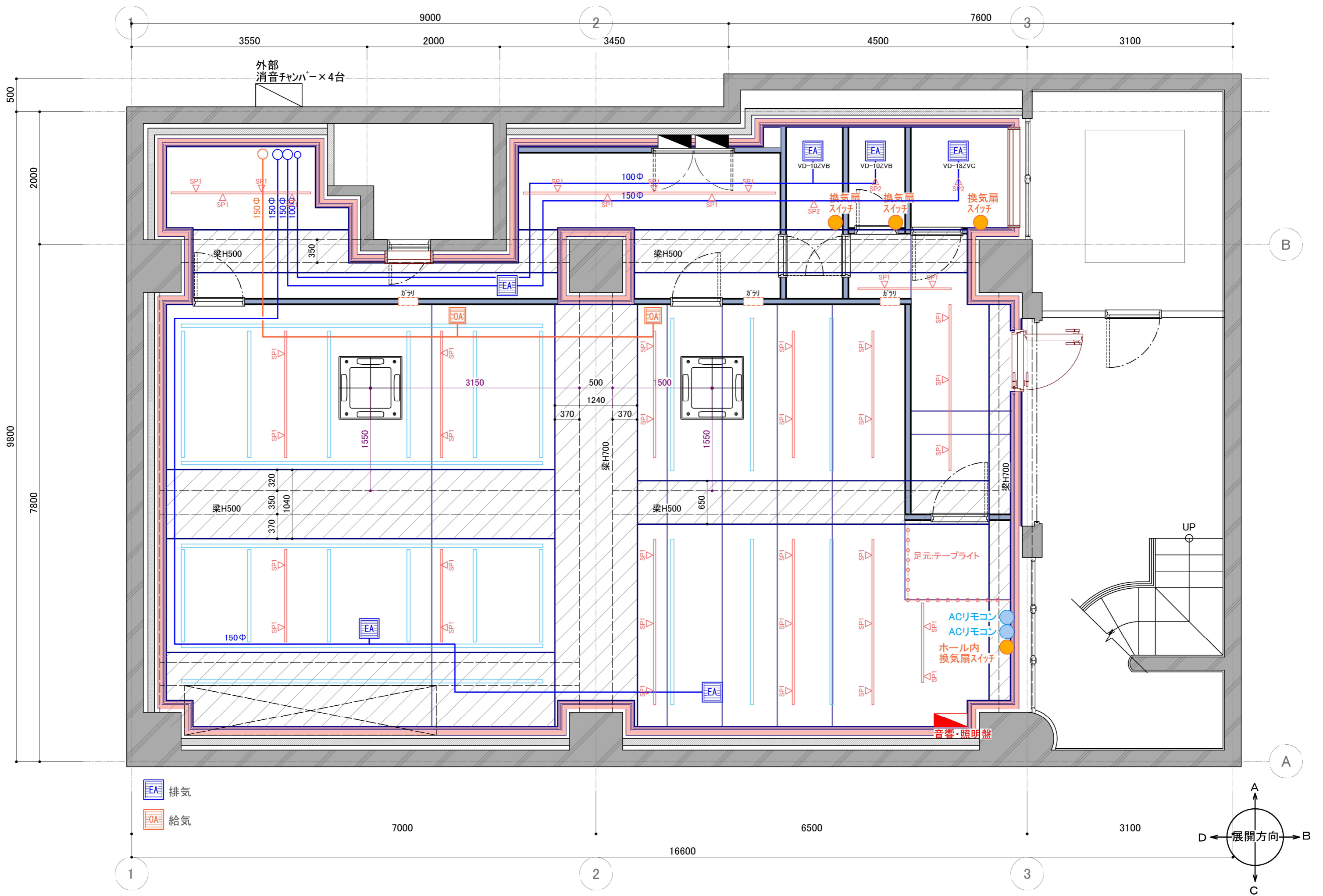

EA 排気
OA 給気

承認	PROJECT	訂正	Scale	NO.
	DESIGNER	List	1/50	
PROJECT		2020.03.17	DATE	A-04
List		2020.04.13		
空調換気設備図		2020.03.29		
		2020.04.01		

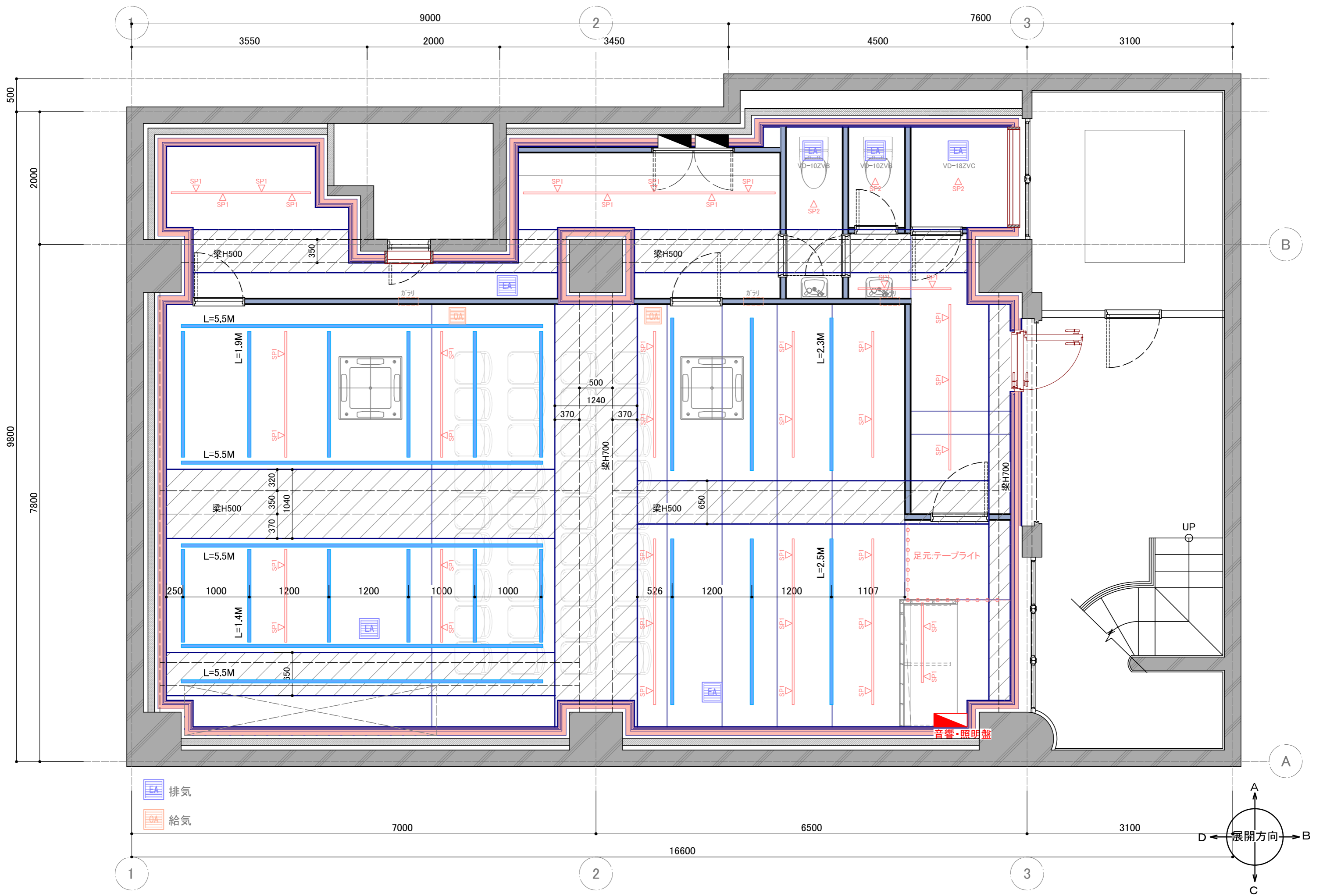

EA 排気
OA 給気

〒227-00562 横浜市青葉区晴志田町560-4-102 TEL 045-274-1174 / FAX 045-274-1246	承認	PROJECT	訂正 2020.03.17 2020.04.13	Scale 1/50	NO. A-05
	DESIGNER	List	2020.03.23 2020.04.17	DATE 2020.03.16	

ボタン配置図

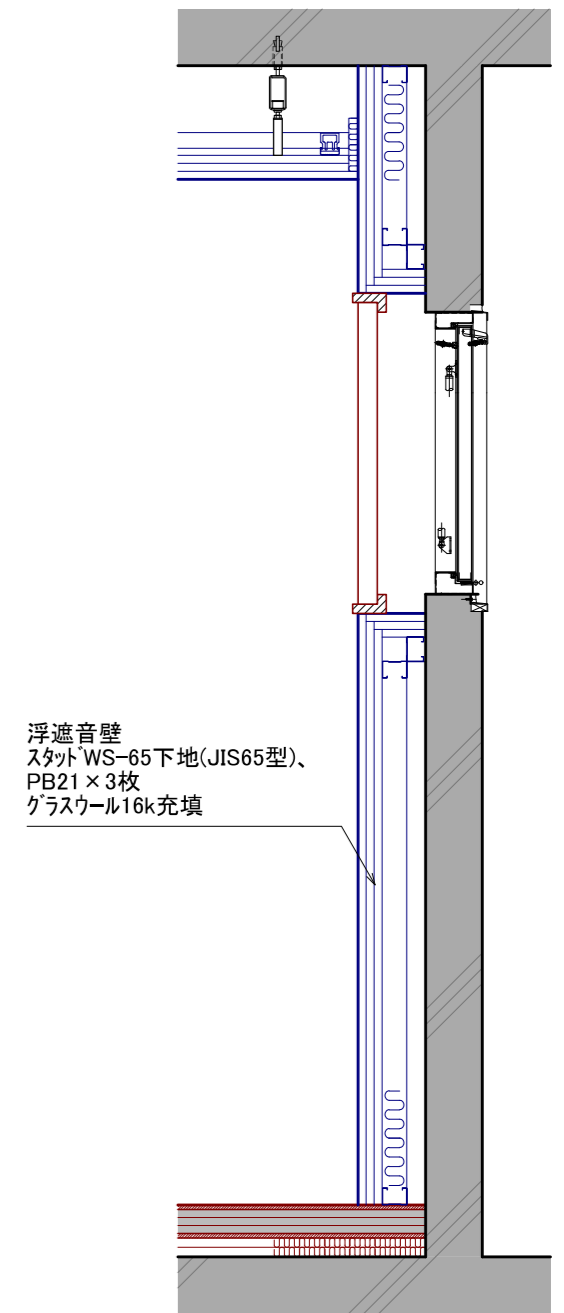
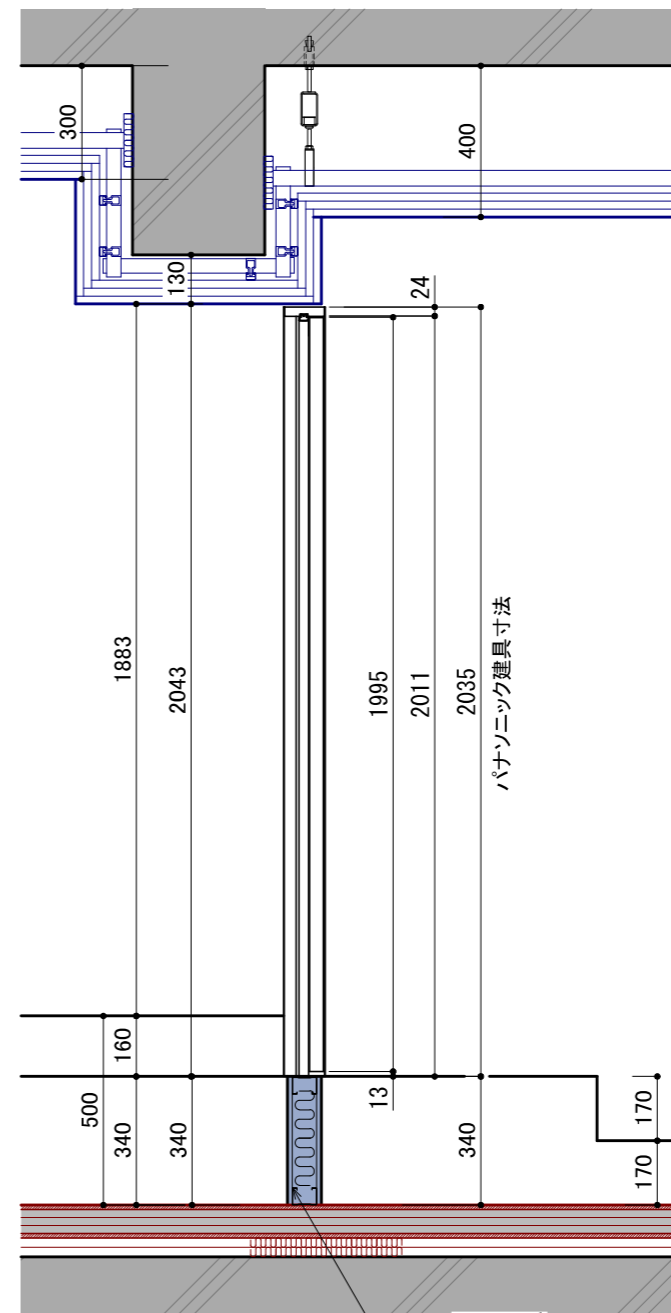
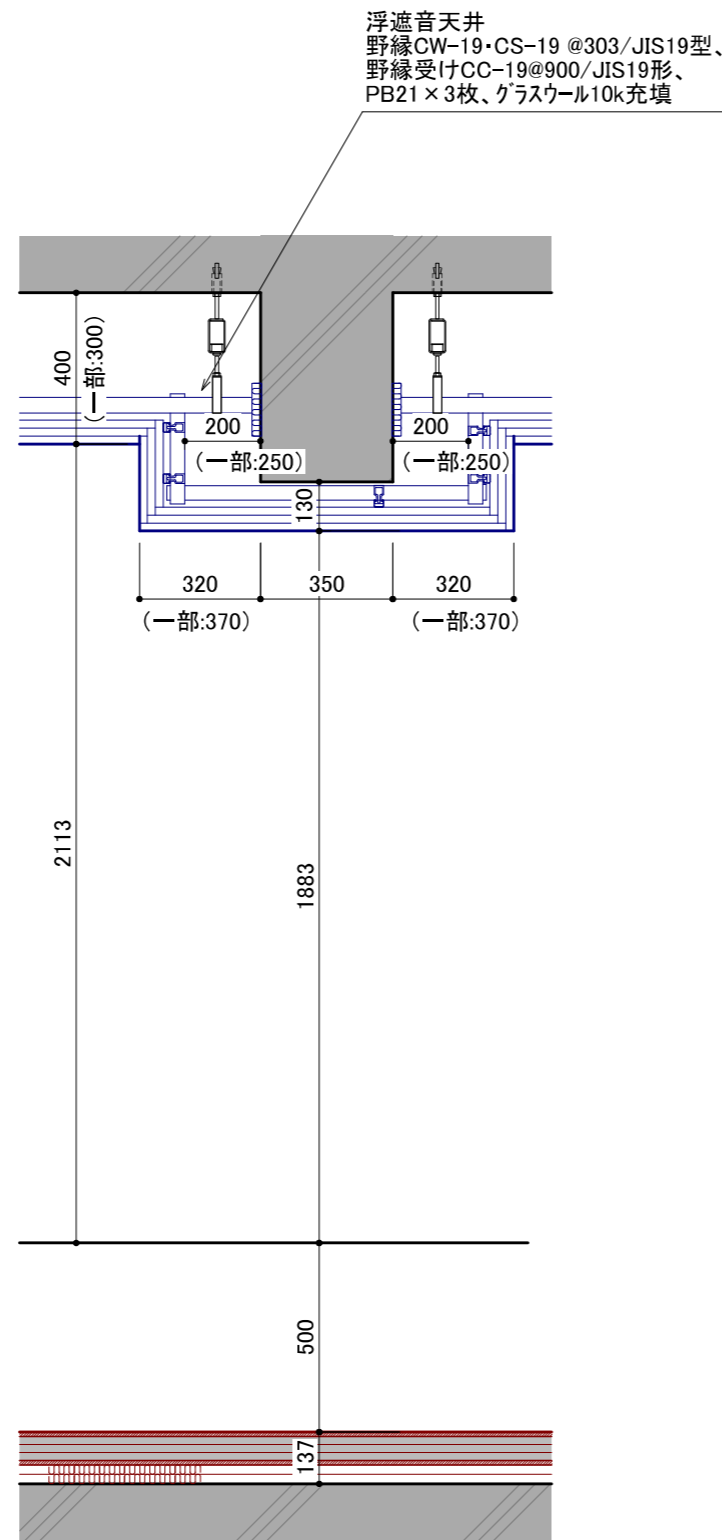
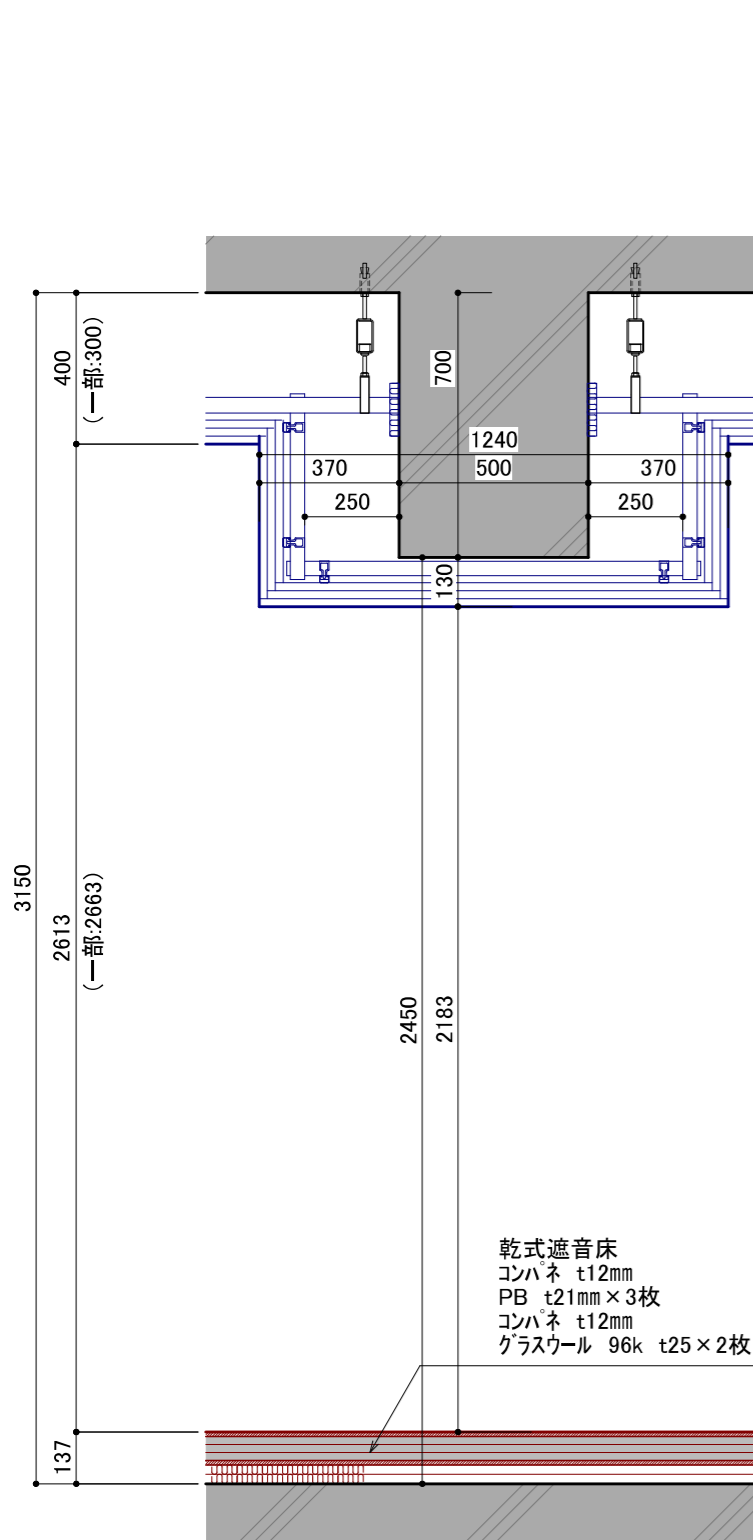

※既存配管等の影響で想定天井高さが確保できない場合は現場状況優先とさせていただきます。

G-HZ SOUNDPROOF ジーハ防音設計株式会社	承認	PROJECT	訂正	Scale	NO.
	DESIGNER	List	2020.04.17	1/20	
〒227-00562 横浜市青葉区鶴志田町560-4-102 TEL 045-274-1174 / FAX 045-274-1246				DATE	A-06
		断面詳細図		2020.04.02	

A-A断面図

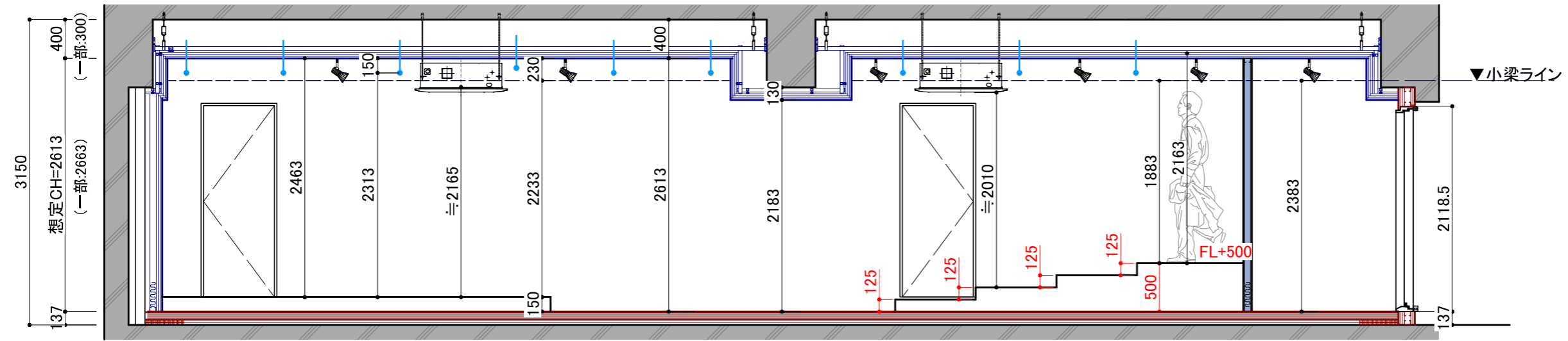

B-B断面図

